

- Gun Nosed Die
- Schneideisen, Schälanschnitt
- Snijplaten
- Filières
- Terrajas de roscar
- Caçonete

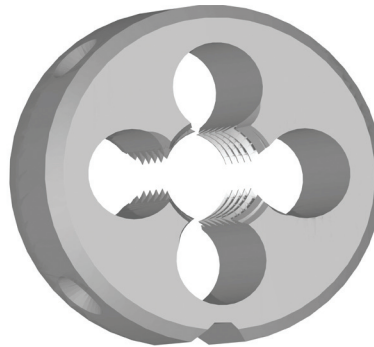

F100

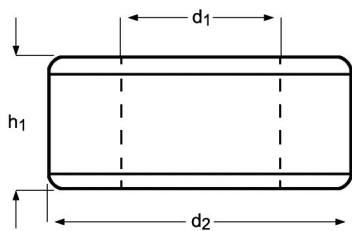

- 1.1 1.2 1.3 3.1 3.2 3.3 7.1 7.2 7.3
- 1.4 2.1 2.2 3.4 4.3 5.1 5.2 5.3 6.1 6.2 6.3 7.4 8.1 8.2 8.3

| M | P mm | d_2 Ø mm | h_1 mm | e-Code | M | P mm | d_2 Ø mm | h_1 mm | e-Code |
|-----|---------|------------------|-------------|------------------------|----|---------|------------------|-------------|---------|
| 2 | 0,40 | 16 | 5 | F100M2 ¹⁾ | 12 | 1,75 | 38 | 14 | F100M12 |
| 2,5 | 0,45 | 16 | 5 | F100M2.5 ¹⁾ | 14 | 2,00 | 38 | 14 | F100M14 |
| 2,6 | 0,45 | 16 | 5 | F100M2.6 ¹⁾ | 16 | 2,00 | 45 | 18 | F100M16 |
| 3 | 0,50 | 20 | 5 | F100M3 | 18 | 2,50 | 45 | 18 | F100M18 |
| 3,5 | 0,60 | 20 | 5 | F100M3.5 | 20 | 2,50 | 45 | 18 | F100M20 |
| 4 | 0,70 | 20 | 5 | F100M4 | 22 | 2,50 | 55 | 22 | F100M22 |
| 4,5 | 0,75 | 20 | 7 | F100M4.5 | 24 | 3,00 | 55 | 22 | F100M24 |
| 5 | 0,80 | 20 | 7 | F100M5 | 27 | 3,00 | 65 | 25 | F100M27 |
| 6 | 1,00 | 20 | 7 | F100M6 | 30 | 3,50 | 65 | 25 | F100M30 |
| 7 | 1,00 | 25 | 9 | F100M7 | 33 | 3,50 | 65 | 25 | F100M33 |
| 8 | 1,25 | 25 | 9 | F100M8 | 36 | 4,00 | 65 | 25 | F100M36 |
| 9 | 1,25 | 25 | 9 | F100M9 | 39 | 4,00 | 75 | 30 | F100M39 |
| 10 | 1,50 | 30 | 11 | F100M10 | 42 | 4,50 | 75 | 30 | F100M42 |
| 11 | 1,50 | 30 | 11 | F100M11 | | | | | |

¹⁾ Without gun-nose ¹⁾ ohne Schälanschnitt ¹⁾ Zonder schilaansnijding ¹⁾ goujure droite ¹⁾ Sin entrada en hélice ¹⁾ Sem entrada helicoidal